SISTEMA SANITARIO REGIONALE

AZIENDA OSPEDALIERO - UNIVERSITARIA POLICLINICO UMBERTO I

SAPIENZA UNIVERSITÀ DI ROMA

"L'ABC delle Intossicazioni"

Corso di primo livello di Tossicologia Clinica

Roma, 28 marzo 2019, Aula Salone della Biblioteca (Direzione Generale)
DAI dei Servizi Diagnostici: UOD "Tossicologia Clinica – Centro Antiveleni (CAV) e Antidroga"
Responsabile: prof.ssa M. Caterina Grassi
Azienda Ospedaliero-Universitaria Policlinico Umberto I, Roma

Il corso è indirizzato a: Medici del DEA; Pediatri del DEA; Psichiatri; Infermieri; Medici, Biologi e Tecnici dei Laboratori d'Analisi; Medici e Infermieri delle UOC di Anestesia e Rianimazione; Farmacisti.

Programma

8.30 - 9.00 Registrazione

9.00 - 9.30 **"Presentazione del Corso e ruolo dei Centri Antiveleni"**

9.30 -10.00 **"Principi di Tossicocinetica e Tossicodinamica. Toxidromes"** *prof.ssa M. Caterina Grassi*

Approccio al Paziente Intossicato

10.00 - 11.00 **"Presa in carico del paziente intossicato: le 5 W"**

- **W**ho
- **W**hat
- **W**here
- **W**hen
- **W**hy & How

"Trattamento del paziente intossicato: ABCDE"

- **A**: **A**ntidoti
- **B**: **B**ase/Supportivo
- **C**: de**C**ontaminazione
- **D**: **D**epurazione
- **E**: **E**vitare

dott.ssa Susanna M Signoretti

11.00 - 11.30 Discussione

11.30 - 12.30 **"Esposizione a Prodotti Domestici"**

- Non tossici
- Tossicità Moderata: Schiumogeni e Principali Idrocarburi
- Tossicità Grave: Caustici

dott. Paolo Boldrini Parravicini Persia, dott. Michele S Milella

12.30 - 13.00 **"Casi Clinici"** *dott. Paolo Boldrini Parravicini Persia, dott.ssa Susanna M Signoretti*

13.00 - 14.00 Pausa pranzo

14.00 - 16.00 **"Principali Intossicazioni da Farmaci"**

- Farmaci Cardioattivi *dott. Paolo Boldrini Parravicini Persia*
- Farmaci Psicoattivi *dott.ssa Viola Mazzucco*
- Farmaci Analgesici e Antinfiammatori (Small doses...big problems) *dott.ssa Diletta Sabatini*

16.00 - 16.30 **"Casi Clinici"** *dott. Paolo Boldrini Parravicini Persia, dott.ssa Diletta Sabatini*

16.30 - 17.30 **"Appropriatezza delle analisi tossicologiche"** *dott. Cristiano Ialongo*
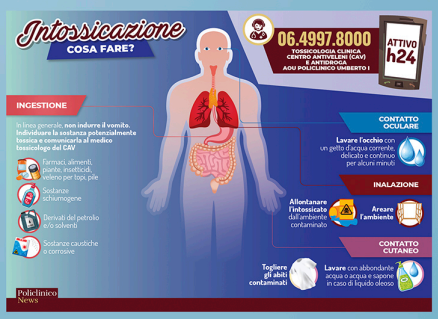
17.00 - 18.00 **"Assunzione di Sostanze d'Abuso e Nuove Sostanze Psicoattive (NSP)"**
dott.ssa Viola Mazzucco, dott.ssa Diletta Sabatini